

# 第13回CSC杯

U-12の部 ・ U-11の部



平成29年12月17日(日)

神戸フットボールパーク岩岡グラウンド

主催：千代が丘サッカークラブ

協力：

# CSC杯大会概要

- 1 主催** 千代が丘サッカークラブ
- 2 後援** 千代が丘サッカークラブ父母部
- 3 協力** スーパースポーツゼビオ学園南インター店
- 4 日程** 平成29年12月17日(日)  
★U-12の部★U-11の部
- 5 会場** 神戸フットボールパーク岩岡グランド 【天然芝グランドX2面、クレーグランドX2面】  
兵庫県神戸市西区岩岡町岩岡
- 6 対象** (1)対象学年以下で構成するチームとする。  
(2)対象学年・・・6年生以下・5年生以下
- 7 競技規則** (1)日本サッカー協会競技規則による。  
(2)試合球は、主催者が用意する4号ボールを使用する。  
<大会特別規則>  
(1)各カテゴリー試合人数は8人制とする。  
(2)交替人数は制限無しとし、再出場も可とする。  
選手交代は、主審の許可を得る事なく交代ゾーンより選手交代を行う事とする。  
但し、ゴールキーパーの交代はボールがアウトオブプレーになった際に主審の許可を得て交代を行う。
- 8 競技方法** (1)競技形式  
①大会は3チームずつの予選リーグを行う(3チーム X4ブロック)  
②各ブロックの同順位チームで順位決定戦を行い、順位を決定する。  
③試合時間は、予選リーグは15分1本とする。  
順位決定戦は、15分-(5分)-15分  
(2)順位決定方法  
①予選リーグ 勝点(勝ち=3点、引分け=1点)の多いチームを上位とする。  
勝点と同じ場合は、得失点差・総得点の順で上位を決定し、  
これも同じ場合は、両者の対戦結果の勝者を上位とする。  
これも同じ場合は、コイントスによって上位を決定する。  
②順位決定戦 同点の場合は、3人制のPK戦を行う。  
3人で決着がつかない場合はサドンデスにて行う。
- 9 審判等** (1)審判は、1人審判とする。(審判服着用)<プライベート大会の為、上着のみでも可・タイツ等着用可>  
主審の判断にて副審を付ける事は可(大人がする場合は審判服着用・子供の場合はビブス着用の事)  
☆主審・副審共に、育成の場ですので意義等申し出ないようにお願いします。  
(2)主審は、試合前に本部にてレフリーカードの受け取りをお願いします。  
試合終了後は、速やかに試合結果を本部まで報告願います。  
(3)主審は、公式戦同様に、警告・退場の判定をお願いします。  
(但し、警告・退場は次試合へは持ち越さないものとします。)  
(4)キックオフは、対戦表の右側のチームとする。(後半のエンド・キックオフは前半と入れ替わる)  
(5)試合終了後のベンチあいさつはなしとします。  
<アディショナルタイムは採用しない事!>
- 10 表彰** 順位決定戦リーグ ウインディリーグ(予選1位トーナメント)の 優勝・準優勝・3位にトロフィーと表彰状を授与する。  
順位決定戦リーグ ウインディリーグ(予選1位トーナメント)の4位(敢闘賞)に盾と表彰状を授与する。  
順位決定戦リーグ アニバーサリーリーグ(予選2位トーナメント)の 優勝・3位(敢闘賞)に盾と表彰状を授与する。  
順位決定戦リーグ フレンドリーリーグ(予選3位トーナメント)の 優勝・3位(敢闘賞)に盾と表彰状を授与する。  
最優秀選手賞にメダルを授与する。(各チーム1名)  
優秀選手賞にメダルを授与する(各チーム1名)  
各カテゴリー大会得点王に協賛メーカーより賞品を贈呈する。  
\*得点王が複数出た場合は、上位チームの選手に授与する。  
各カテゴリー大会最少失点チームのキーパーへ協賛メーカーより記念品を授与する  
\*最少失点チームが複数出た場合は、上位チームの選手に授与する。  
大会MVP選手を授与する。  
\*推薦選手は大会本部より任命させていただきます。  
参加全チーム、表彰式には参加願います。
- 11 参加費** 1チーム ¥4,000円(当日、受付までお願いします。)
- 12 その他** (1)グランド及び周辺の利用上の注意事項は別紙のとおりですので、よろしく願います。  
(2)万が一、大会開催中に事故・負傷が発生した場合には、各チームの責任で対応をよろしく願います。  
(本部としても可能な限り協力いたします。)  
☆参加選手は必ずスポーツ傷害保険に加入する事!□  
(3)雨天決行ですが、中止の場合は、当日のAM6時30頃に連絡します。  
(4)テント・タープ等は、各チームで準備願います。  
(5)荒天の場合は、試合の進行した時点での終了となる事もありえる事をご了承下さい。
- 13 連絡先**
- |         |        |       |               |  |
|---------|--------|-------|---------------|--|
|         | 代表     | 若林 みよ |               |  |
| 大会会長    | 監督     | 池田 聡  | 090-4762-5109 | <a href="mailto:buicd508@hi-net.zaqa.ne.jp">buicd508@hi-net.zaqa.ne.jp</a>   |
| 大会実行委員長 | 副代表    | 緒方 真一 | 090-7090-8424 | <a href="mailto:ogata0728@yahoo.co.jp">ogata0728@yahoo.co.jp</a>             |
| U-12    | ヘッドコーチ | 小川 英一 | 090-6327-7070 | <a href="mailto:eichan@muse.ocn.ne.jp">eichan@muse.ocn.ne.jp</a>             |
| U-11    | ヘッドコーチ | 大堀 健一 | 080-5042-4797 | <a href="mailto:k-ooohori@agate.plala.or.jp">k-ooohori@agate.plala.or.jp</a> |

# 大会における注意事項・連絡事項

## ☆駐車場について

- \* 開門は8時20分です
- \* 駐車証を必ず掲示の事！
- \* 入場の車は駐車証をフロントガラスから必ず見える位置に置いて入場して下さい。  
(駐車料金を支払う前に掲示の事)
- \* 駐車証は1台につき1枚必ず必要です。後から応援等に来られる方にも必ず準備願います。
- \* 各チームへの台数制限はありませんが、駐車場代が¥500円  
必要となります。(マイクロバスは¥1000円 大型バスは¥2000円)  
(先払制ですので事前に準備願います)  
(領収証を掲示すれば、再入場可能です。)
- \* 敷地内は、徐行運転です。
- \* 荷物・人の乗り入れは必ず一度入場して敷地内をお願い致します。  
(通路では厳禁！)

## ☆受付について

- \* グランド入口付近で行います。  
(開会式はありませんので試合・審判時間に合わせて来て頂き受付願います。)

## ☆大会本部について

- \* グランド入口付近に本部を設置致します。

## ☆各待機場所について

- \* テント等を張る場所は十分にあります。  
各チームでテント等準備頂き待機場所を確保願います。
- \* 天候にもよりますが、ヤッケ等風を通さない服があると便利です。

## ☆グランド使用について

- \* グランド内でのアップは禁止、アップ場をご利用ください。  
(ハーフタイムでのシュート練習も禁止です。)
- \* グランド内での飲食は禁止  
(芝グランドA1・A2については、水のみ可です。)
- \* 芝グランドA1・A2はテント・イス類などによるピッチ横・試合時のベンチは設営不可です。  
(B1・B2グランドのベンチは本部にて設営致します。)
- \* グランド内は全面禁煙(指定された場所のみ喫煙可)です。
- \* 立入禁止場所へは入らないようにお願いします。

## ☆試合進行について

- \* 試合開始5分前には、各会場入り口前に集合して下さい。
- \* ユニホームの色が重複している場合は、事前に該当チームで話しをして頂きますようにお願いします。  
(ピブスでも可とする。)
- \* 試合終了後のベンチあいさつはなしとします。

## ☆審判について

- \* 本部にて審判カードの受け取りをお願いします。
- \* 試合終了後速やかに、本部に試合結果を報告願います。
- \* 主審は必ず審判服を着用願います。(上着のみで可)  
(副審は子供でも可<ピブス着用> 大人がする場合は審判服着用の事)
- \* 主審・副審共に、育成の場ですので意義等申し出ないようにお願い致します。

## ☆応援について

- \* プライベート大会ですのでグランド内応援席での応援は可と致します。
- \* 選手にエールを送るような声援をお願いします。
- \* 田んぼに石を投げ入れ禁止！
- \* 選手含め子供達をたんぼ付近で遊ばせない事！

## ☆AEDについて

- \* 運営棟内に設置しています。

## ☆その他

- \* 会場は、多数の人ですので特に子供達の行動には各チームで気をつけて頂きますようにお願いします。
- \* 会場にゴミ箱は設置されていませんので、各チームでお持ち帰り願います。
- \* 貴重品は、各自で責任を持って管理をお願いします。
- \* グランド周辺・駐車場等でのガスコンロ等の使用は禁止です。
- \* A1・A2グランドの芝グランド内の水分補給は、水のみです。

# CSC杯予選リーグ U-12の部

◆予選リーグ(15分 1本)

A 組	藤江	ロヴェスト	千代が丘	勝点	得点	失点	得失点差	順位
藤江		①	⑥					
ロヴェスト	①		⑨					
千代が丘	⑥	⑨						

B 組	西須磨	玉津	鶴甲	勝点	得点	失点	得失点差	順位
西須磨		②	⑤					
玉津	②		⑩					
鶴甲	⑤	⑩						

C 組	八多	神出	新多聞	勝点	得点	失点	得失点差	順位
八多		③	⑧					
神出	③		⑪					
新多聞	⑧	⑪						

D 組	成徳	東舞子	つつじが丘	勝点	得点	失点	得失点差	順位
成徳		④	⑦					
東舞子	④		⑫					
つつじが丘	⑦	⑫						

開始	終了	試合番号	A-1 コート				B-1 コート						
			対戦カード		主審	対戦カード		主審					
9:30	9:45	①	藤江	得点 対	得点	ロヴェスト	千代が丘	②	西須磨	得点 対	得点	玉津	鶴甲
9:50	10:05	③	八多	得点 対	得点	神出	新多聞	④	成徳	得点 対	得点	東舞子	つつじが丘
10:10	10:25	⑤	西須磨	得点 対	得点	鶴甲	玉津	⑥	藤江	得点 対	得点	千代が丘	ロヴェスト
10:30	10:45	⑦	成徳	得点 対	得点	つつじが丘	東舞子	⑧	八多	得点 対	得点	新多聞	神出
10:50	11:05	⑨	ロヴェスト	得点 対	得点	千代が丘	藤江	⑩	玉津	得点 対	得点	鶴甲	西須磨
11:10	11:25	⑪	神出	得点 対	得点	新多聞	八多	⑫	東舞子	得点 対	得点	つつじが丘	成徳

# CSC杯順位決定戦トーナメント表 U-12の部

◆順位決定戦(15分 - 5分 - 15分)

CSC杯 ウィンディリーグ決勝

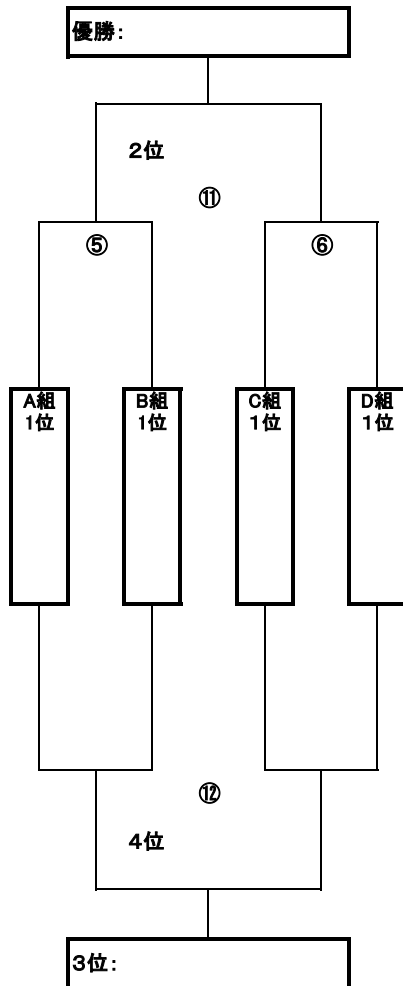

CSC杯 アニバーサリーリーグ決勝

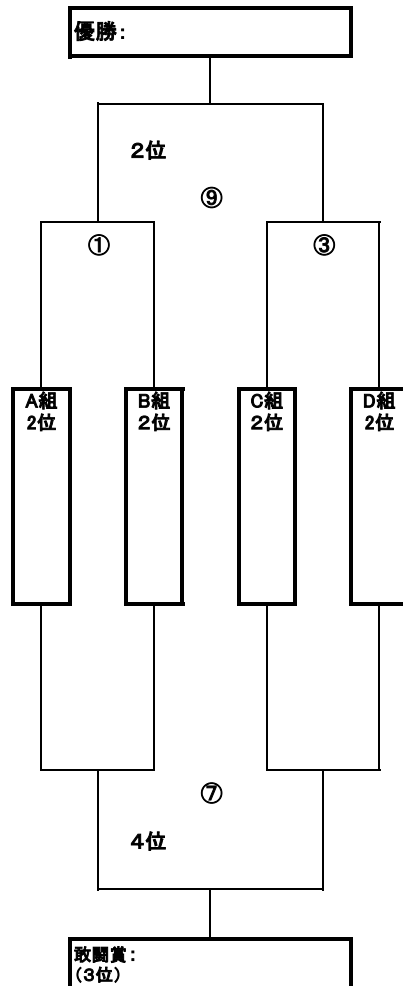

CSC杯 フレンドリーリーグ決勝

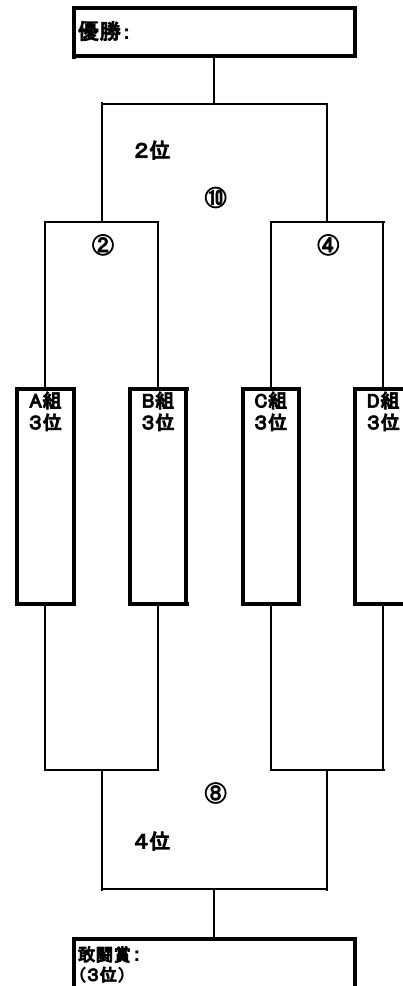

# CSC杯順位決定戦 U-12の部

◆順位決定戦(15分 - 5分 - 15分)

		A-1 コー ト				B-1 コー ト							
開 始	終 了	試合 番号	対 戦 カ ー ド				主審	試合 番号	対 戦 カ ー ド				主審
11:50	12:25	①	アニバーサリーリーグ 1回戦				A 1位	②	フレンドリーリーグ 1回戦				B 1位
			A2位	得点	得点	B2位			A3位	得点	得点	B3位	
				対					対				
				P K					P K				
12:30	13:05	③	アニバーサリーリーグ 1回戦				C 1位	④	フレンドリーリーグ 1回戦				D 1位
			C2位	得点	得点	D2位			C3位	得点	得点	D3位	
				対					対				
				P K					P K				
13:10	13:45	⑤	ウインディリーグ 1回戦				① 勝者	⑥	ウインディリーグ 1回戦				② 勝者
			A1位	得点	得点	B1位			C1位	得点	得点	D1位	
				対					対				
				P K					P K				
13:50	14:25	⑦	アニバーサリーリーグ 3位決定戦				③ 勝者	⑧	フレンドリーリーグ 3位決定戦				④ 勝者
			①敗者	得点	得点	③敗者			②敗者	得点	得点	④敗者	
				対					対				
				P K					P K				
14:45	15:20	⑨	アニバーサリーリーグ 決勝戦				③ 敗者	⑩	フレンドリーリーグ 決勝戦				④ 敗者
			①勝者	得点	得点	③勝者			②勝者	得点	得点	④勝者	
				対					対				
				P K					P K				
15:25	16:00	⑪	ウインディリーグ 決勝戦				① 敗者	⑫	ウインディリーグ 3位決定戦				② 敗者
			⑤勝者	得点	得点	⑥勝者			⑤敗者	得点	得点	⑥敗者	
				対					対				
				P K					P K				
16:15 ~ 閉会式													

## U-12の部最終順位

CSC杯ウインディリーグ決勝	
優勝	
準優勝	
3位	
4位	

CSC杯アニバーサリーリーグ決勝	
優勝	
2位	
敢闘賞(3位)	
4位	

CSC杯フレンドリーリーグ決勝	
優勝	
2位	
敢闘賞(3位)	
4位	

## U-11の部最終順位

CSC杯ウインディリーグ決勝	
優勝	
準優勝	
3位	
4位	

CSC杯アニバーサリーリーグ決勝	
優勝	
2位	
敢闘賞(3位)	
4位	

CSC杯フレンドリーリーグ決勝	
優勝	
2位	
敢闘賞(3位)	
4位	

駐 車 場

B-2  
(クレー)

B-1  
(クレー)

アップ場所

駐  
車  
場

本受  
部付

駐車禁止

喫煙場所

A-2  
(芝)

A-1  
(芝)

待機場所

トイ  
レ

駐 車 場

料 金 所





Kobe football park

# 神戸市少年サッカーリーグ 駐車証

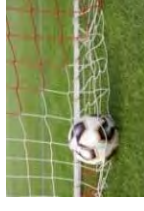

## チーム名 藤江KSC



### 氏名・連絡先

(追記1) KFP岩岡グラウンドにおける施設拡張協力金の支払いは、必須です。

(追記2) KFP岩岡グラウンドでの入場時の際トラブルがあれば、チームが失格となります。

(注1) この駐車証は車でリーグ戦、各種大会、トレセン等に参加する場合は、必ず車のフロントの

見えやすい場所に置くようにしてください。この駐車証がないと岩岡グラウンドには入れません。

(注2) 駐車をされるにあつては、各会場のルールに基づき近隣の迷惑になることのないよう会場担当

者によりご確認ください。また、小学校等においては、この駐車証とともに学校独自の駐

車証が必要な場合もございます。

(注3) しあわせの村(芝)での試合では、基本的にP6の駐車場をご利用ください。

(注4) 各試合会場路上での子供の乗り降りは危険です。絶対にしないようにしてください。

しあわせの村で路上でのトラブルがあった場合、大会会場として使用できなくなります。

各試合会場路上での子供の乗り降りは危険です。絶対にしないようにしてください。

(一社) 神戸市サッカー協会 4種委員会

